경북대학교 교수학습센터

학습 컨설팅
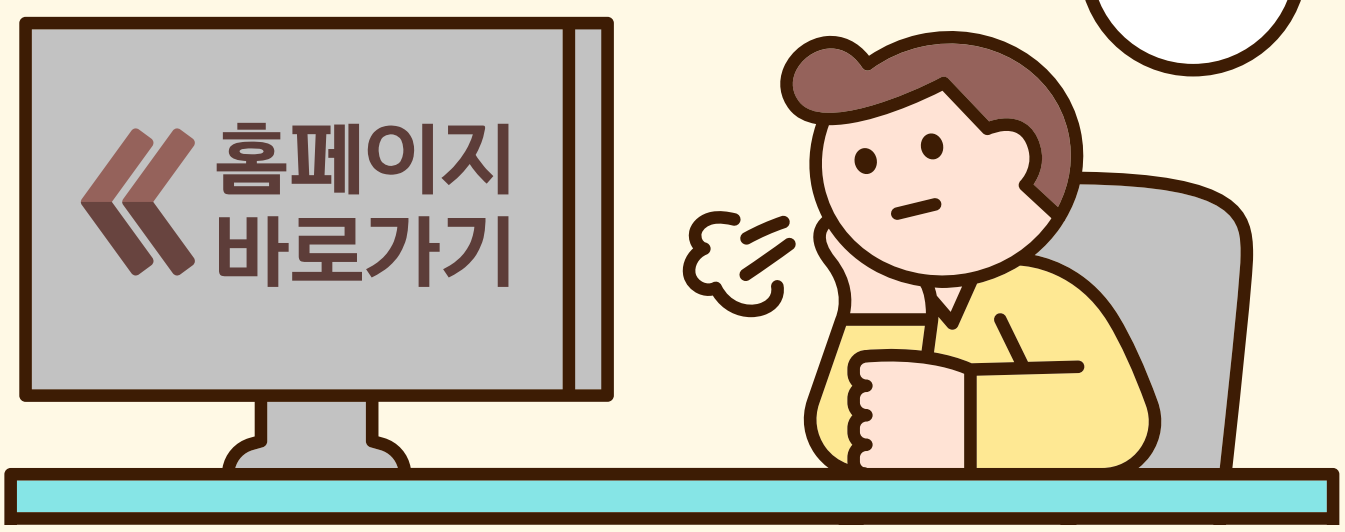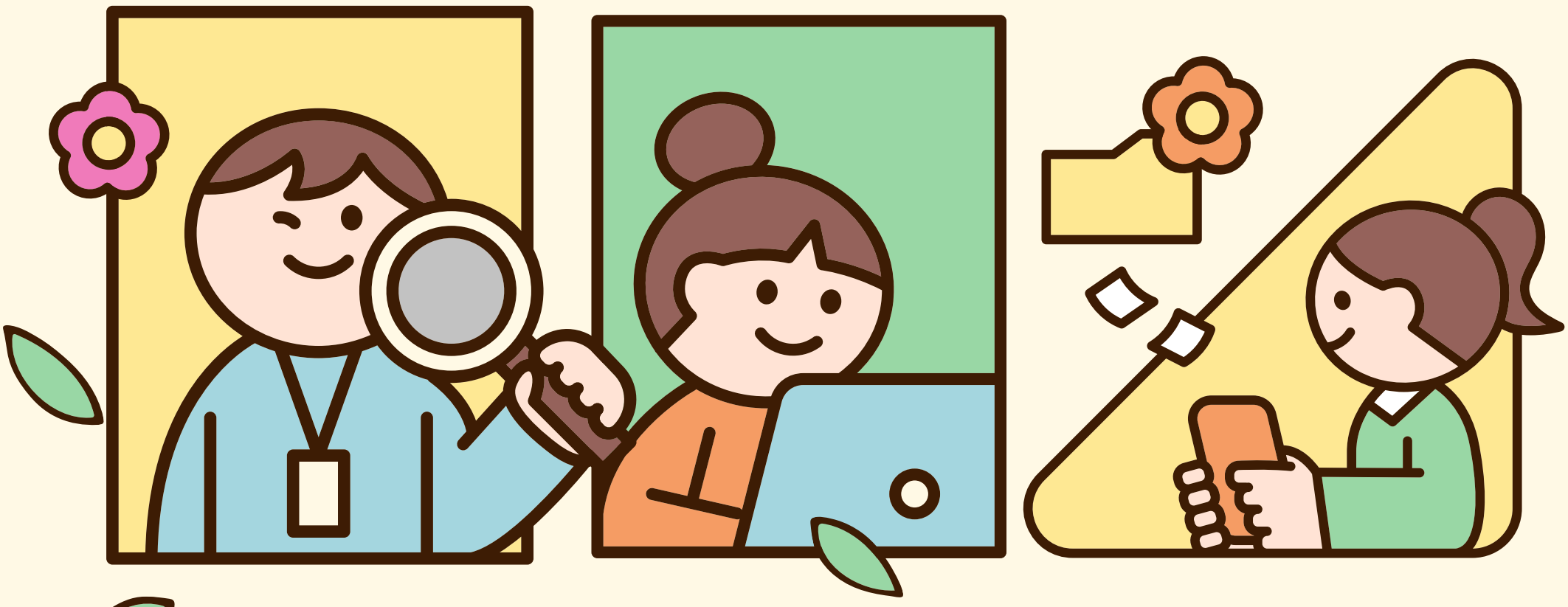
- **신청대상 :** 학부생, 대학원생
- **운영기간 :** 2025. 3. 6.(목) ~ 2026. 1. 30.(금)
- **신청방법 :** 교수학습센터 홈페이지 > 학습법 > 학습컨설팅 신청
- **관련문의 :** ☎ 053-950-4417, owoovo@knu.ac.kr